

STAGIONE VENATORIA 2016-2017

PIANO FAUNISTICO VENATORIO



Città metropolitana di Venezia

SERVIZIO CACCIA E PESCA
VIA FORTE MARGHERA 191
30173 MESTRE VENEZIA
Tel. 041 2501168 Fax 041 9651626
E-mail caccia_pesca@cittametropolitana.ve.it
PEC cacciapesca.cittametropolitana.ve@pecveneto.it

POLIZIA LOCALE DELLA
CITTA' METROPOLITANA DI VENEZIA
VIA CATENE 95
30175 MARGHERA VENEZIA
Tel. 041 2586111 Fax 041 2586131
Numero verde gratuito 800128580
attivo tutti i giorni dalle 6.30 alle 19
E-mail polizia.provinciale@cittametropolitana.ve.it
PEC poliziaprovinciale.cittametropolitana.ve@pecveneto.it

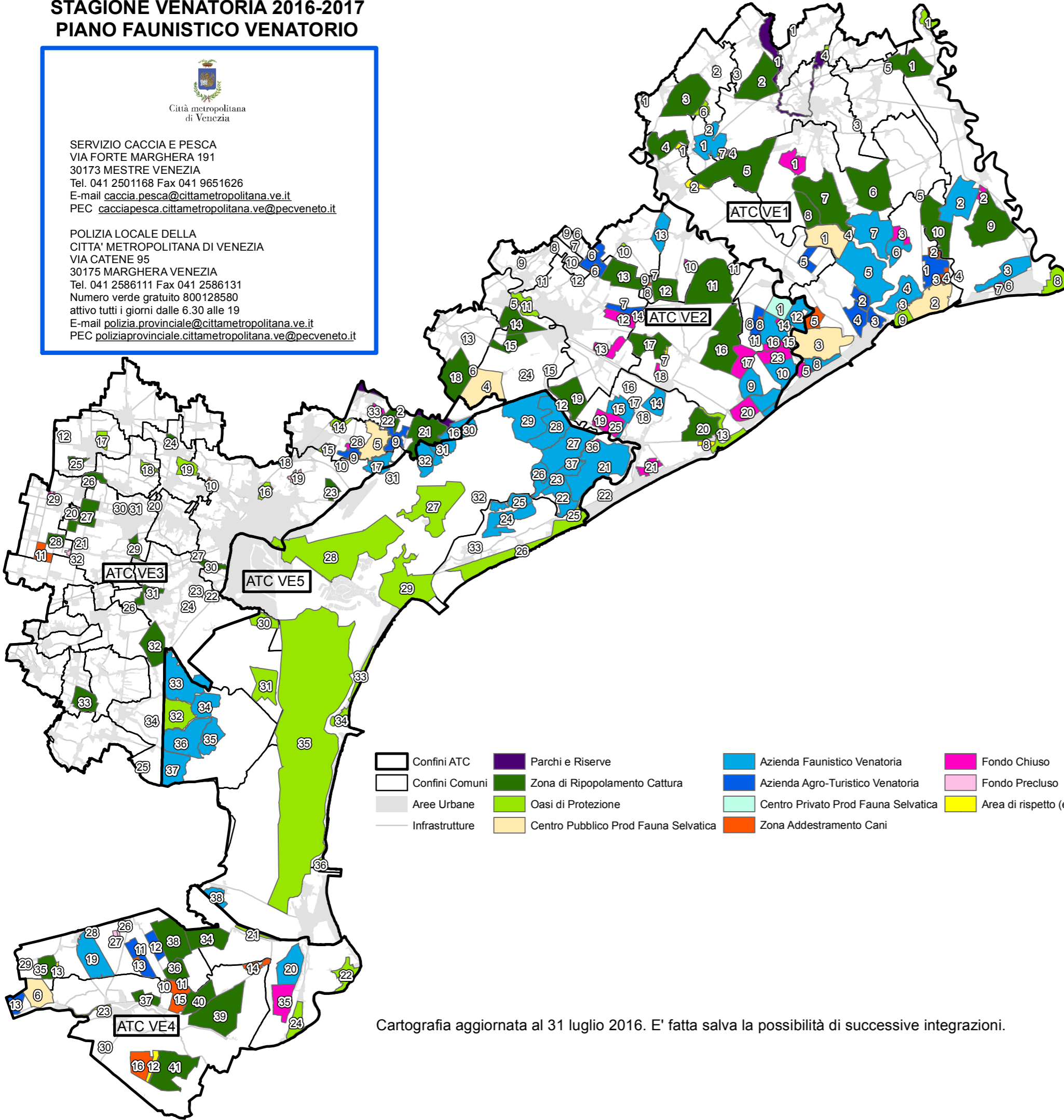

- | | | | |
|----------------|--------------------------------------|-------------------------------------|-------------------------------|
| Confini ATC | Parchi e Riserve | Azienda Faunistico Venatoria | Fondo Chiuso |
| Confini Comuni | Zona di Ripopolamento Cattura | Azienda Agro-Turistico Venatoria | Fondo Precluso |
| Aree Urbane | Oasi di Protezione | Centro Privato Prod Fauna Selvatica | Area di rispetto (ex Art. 21) |
| Infrastrutture | Centro Pubblico Prod Fauna Selvatica | Zona Addestramento Cani | |

Cartografia aggiornata al 31 luglio 2016. E' fatta salva la possibilità di successive integrazioni.

- A.T.C. n. VE1 denominato "Portogruaro"**
- | | | |
|--------------------------------|----------------------------------|---------------------------|
| A.F.V. | PARCHI E RISERVE | AREA DI RISPETTO |
| 01 Lison | 01 Parco Lemene Reghena | 01 Corbolone |
| 02 Pradis | OASI DI PROTEZIONE | 02 Tre Ponti |
| 03 Valgrande Vallesina | 01 Grave di Malafesta | 03 Canadare |
| 04 Valnova | 02 Bosco le Comugne | 04 Punta del Soc |
| 05 Valle S. Gaetano | 03 Bosco Zacchi | C.PUB.P.F.S. |
| 06 Valle Perera Pellegrini | 04 Boldara | 01 Marango |
| 07 Valle Zignago | 05 Bosco di Alvisopoli | 02 Valle Vecchia |
| 08 Casonetto | 06 Boschi Belfiore e Pramaggiore | 03 Assicurazioni Generali |
| A.A.T.V. | 07 Bosco di Lison | FONDO CHIUSO |
| 01 La Brussa | 08 Foce del Tagliamento | 01 Scarpa Bonazza Buora |
| 02 Paludello | 09 Falconera | 02 Zancanaro |
| 03 Palangon | Z.R.C. | 03 Alberoni |
| 04 Tre Ponti | 01 Fossalta | 04 Rossetto |
| 05 Casere | 02 Cinto-Pradipozzo | 05 Laguna Verde |
| Z.A.C. | 03 Blessaglia | 06 Vallesina Pineta |
| 01 Belfiore | 04 Corbolone Gai | 07 Bibione Vallesina |
| 02 Ferrari | 05 Lison | FONDO PRECLUSO |
| 03 Pieretti | 06 Crosere | 01 Paladin |
| 04 La Brussa | 07 Franzona Lame | 02 Soldati |
| 05 Ca' Corniani Macchina fissa | 08 Destra Lemene | 03 Fossa |
| fino al 15/02/2017 | 09 Lugugnana Ca' Bianca | 04 Cazzagon |
| | 10 Prati Nuovi | 05 Pillan |

- A.T.C. n. VE2 denominato "San Donà di Piave"**
- | | | |
|-----------------------|-----------------------|---------------------|
| A.F.V. | 12 Quadri Pugnalin | 15 Valle Tagli A |
| 09 Foci di Piave | 13 Fossà-Bellamadonna | 16 Valle Salici |
| 10 La Fagiana | 14 Ex AGS Musile | 17 Tenuta La Spiga |
| 11 Tagli e Moreri | 15 Le Trezze | 18 Carnielli |
| 12 Tezzon | 16 Sette Casoni | 19 Janna |
| 13 Pra' di Levada | 17 Comunello | 20 Pasti |
| 14 Canalcalmo | 18 Marteggia | 21 Villa Dominicana |
| 15 Frova Piave Isonzo | 19 De Zuliani Doria | 22 Grendene |
| A.A.T.V. | 20 Rosetti | 23 Via Valle Tagli |
| 06 Mendoza | AREA DI RISPETTO | 24 Ormenese |
| 07 Fiorentina | 05 Gonfo | 25 S.A.I.P. |
| 08 Sincelli | 06 Ostello Ancillotto | FONDO PRECLUSO |
| C.PR.P.F.S. | 07 Paluda | 06 Molon |
| 01 Zancan | 08 Cavetta | 07 Dal Chiele |
| Z.A.C. | 09 Idrovora Fossà | 08 Mortis |
| 06 Mendoza | C.PUB.P.F.S. | 09 Crico |
| 07 Via Fiumicino | 04 Fossetta | 10 Trevisan |
| 08 Sincelli | FONDO CHIUSO | 11 Verona |
| OASI DI PROTEZIONE | 08 Dal Prato | 12 Giro |
| 10 Vasche di Ceggia | 09 Molon | 13 De Romedi |
| 11 Anse del Piave | 10 Lovatelli | 14 Velluti |
| 12 Anse del Sile | 11 Zannoner | 15 Bortolotti |
| 13 Mort | 12 Grimani | 16 Masarin |
| Z.R.C. | 13 Palazzetto | 17 Oggian |
| 11 La Torre-Busatonda | 14 Valle Tagli B | 18 Mineilo |

- A.T.C. n. VE3 denominato "Area Centrale"**
- | | | |
|------------------------|-----------------------|----------------------|
| A.F.V. | 18 Cave di Salzano | FONDO CHIUSO |
| 16 I Marzi | 19 Cave di Martellago | 26 Anòè |
| 17 Paliaga | 20 Cave di Luneo | 27 Vanin |
| 18 Marocchesa | Z.R.C. | 28 Ormesani |
| A.A.T.V. | 21 Veronese | 29 Ghedini |
| 09 Altino | 22 Bacchin | 30 Schiavonato |
| 10 Ponte Alto | 23 Tessera | 31 Bosco del Parauro |
| Z.A.C. | 24 Mezzaluna | 32 Asti |
| 09 Zuccarello | 25 Rovigo | 33 Aurora |
| 10 Zelarino | 26 Stigliano | 34 Bullo |
| 11 Caltana | 27 Zianigo | FONDO PRECLUSO |
| 12 Via Bigolo | 28 Caltana | 19 Bosco Ottolenghi |
| PARCHI E RISERVE | 29 Leon d'Oro | 20 Cavinato |
| 02 Parco del Sile | 30 Rossi | 21 Bottazzin |
| OASI DI PROTEZIONE | 31 Correggio | 22 Manfrin |
| 14 Cave di Gaggio Nord | 32 Lughetto | 23 Finotto |
| 15 Cave Praello | 33 Premaore | 24 Rocca |
| 16 Bosco di Carpenedo | C.PUB.P.F.S. | 25 Grassetto |
| 17 Cave di Noale | 05 Zuccarello | |

- A.T.C. n. VE4 denominato "Cavarzere-Chioggia-Cona"**
- | | | |
|---------------------|----------------------------|---------------------|
| A.F.V. | 22 Foce dell'Adige | 11 La Casona |
| 19 Civrana | 23 Palude Le Marice | 12 Roncostorto |
| 20 Morari Valgrande | 24 Bosco Nordio | 13 La Zuccona |
| A.A.T.V. | Z.R.C. | C.PUB.P.F.S. |
| 11 Brusio | 34 Zennare | 06 Rottanova |
| 12 Cantarana | 35 Conetta | FONDO CHIUSO |
| 13 Sabbioni | 36 Cordonazzo | 35 Gallmann |
| Z.A.C. | 37 Mondonovo | FONDO PRECLUSO |
| 13 Brusio | 38 Sista Alta | 26 Sturaro Gina |
| 14 San Gaetano | 39 San Pietro Valcerere | 27 Sturaro Giuseppe |
| 15 Martinelle Buoro | 40 Buoro Braghetta | 28 Garonzi |
| 16 La Perla | 41 Acquamarza | 29 Giuriolo |
| OASI DI PROTEZIONE | AREA DI RISPETTO | 30 Giusberti |
| 21 Ca' Pasqua | 10 Argine Canale dei Cuori | |

- A.T.C. n. VE5 denominato "Lagunare Venezia"**
- | | | |
|-------------------------------|-----------------------------------|-------------------------|
| A.F.V. | 33 Serraglia | 31 Cassa di Colmata D/E |
| 21 Dragojeso | 34 Contarina Tezze | 32 Valle Averso |
| 22 Cavallino Basegia | 35 Zappa | 33 Murazzi |
| 23 Lio Maggiore | 36 Cornio Figheri | 34 Alberoni |
| 24 Paleazza Sacchetta Sacch. | 37 Pierimpì | 37 Laguna sud |
| 25 Liona Olivara | 38 Valle delle Rose | 36 Ca' Roman |
| 26 Vallesina Grassabò | OASI DI PROTEZIONE | FONDO CHIUSO |
| 27 Grassabò | 25 Dune del Cavallino e Vallesina | 36 La Ghisa |
| 28 Dogado | 26 Pinete del Cavallino | 37 Codetta |
| 29 Montiron | 27 La Cura | FONDO PRECLUSO |
| 30 Ca' Zane | 28 San Giuliano Tessera | 31 Marcello |
| 31 Tenuta Ca' Deriva | 29 Bocca di Lido | 32 Marcello (La Salina) |
| 32 Valle Ca' Da Riva (Perini) | 30 Cassa di Colmata A | 33 Zanella |